

**Azterketa eremua / Ámbito de estudio**

Ilarramendi A.I.U.48 Industri Sektorearen Plan Parziala / Plan Parcial del Sector Industrial A.I.U.48 Ilarramendi

**Igorpen - iturriak / Focos de emisión**

Errepideen ardatzak / Ejes de carretera

**Eraikinak / Edificios**

P.P.ren Eraikinak / Edificios incluidos en el P.P.  
Beste Eraikinak / Resto Edificios

**Zarata - maila dB(A) / Nivel de ruido dB(A)**

< 35  
35 - 40  
40 - 45  
45 - 50  
50 - 55  
55 - 60  
60 - 65  
65 - 70  
70 - 75  
75 - 80  
≥ 80

**Ln (gaua) isofonak / Isófonas Ln (noche)**

60 dB(A)

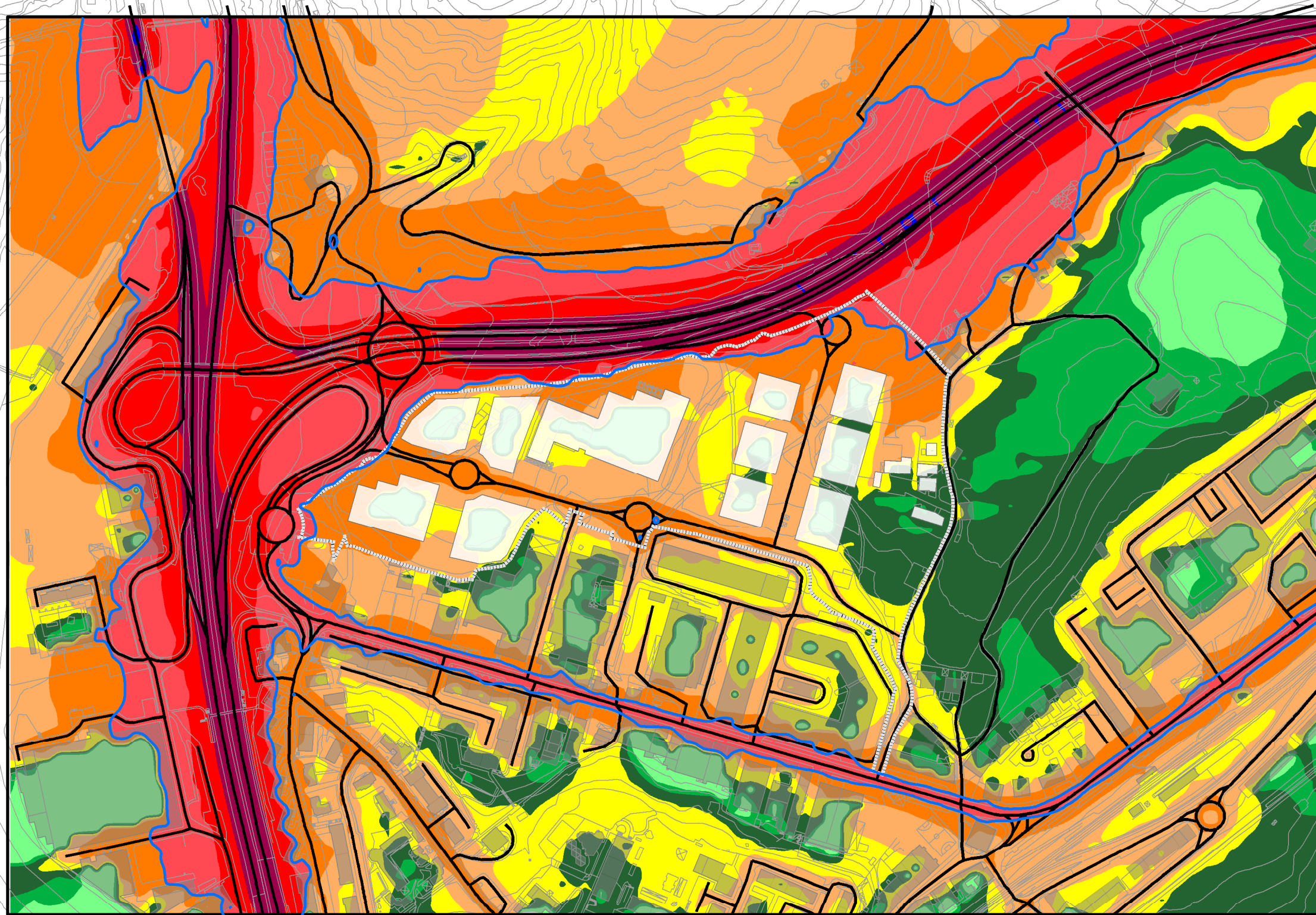

Tipo de área acústica	Indices de ruido [dB(A)]		
	L <sub>d</sub>	L <sub>e</sub>	L <sub>n</sub>
e Sectores del territorio con predominio de suelo de uso sanitario, docente y cultural que requiera una especial protección contra la contaminación acústica	55	55	45
a Sectores del territorio con predominio de suelo de uso residencial	60	60	50
d Sectores del territorio con predominio de suelo de uso terciario distinto del contemplado en c).	65	65	60
c Sectores del territorio con predominio de suelo de uso recreativo y de espectáculos	68	68	58
b Sectores del territorio con predominio de suelo de uso industrial	70	70	60
f Sectores del territorio afectados a sistemas generales de infraestructuras de transporte u otros equipamientos públicos que los reclamen	Sin determinar	Sin determinar	Sin determinar



ZARATAREN - MAPA  
Ln (gaua), 4m  
MAPA DE RUIDO  
Ln (noche), 4m

2.3.1

ILLARRAMENDI A.I.U.48 INDUSTRI SEKTOREAREN PLAN PARTZIALAREN PROIEKTUA (ANDOAIN)  
PROYECTO DE PLAN PACIAL DEL SECTOR INDUSTRIAL A.I.U.48 ILLARRAMENDI EN ANDOAIN

E:1:4.000

EGILEAK / REDACTORES



2015 KO OTSAILA  
FEBRERO 2015