

Azterketa eremua / Ámbito de estudio

Illarramendi A.I.U.48 Industri Sektorearen Plan Parziala / Plan Parcial del Sector Industrial A.I.U.48 Illarramendi

Igorpen - iturriak / Focos de emisión

Errepideen ardatzak / Ejes de carretera

Eraikinak / Edificios

P.P.ren Eraikinak / Edificios incluidos en el P.P.

Beste Eraikinak / Resto Edificios

Zarata - maila dB(A) / Nivel de ruido dB(A)

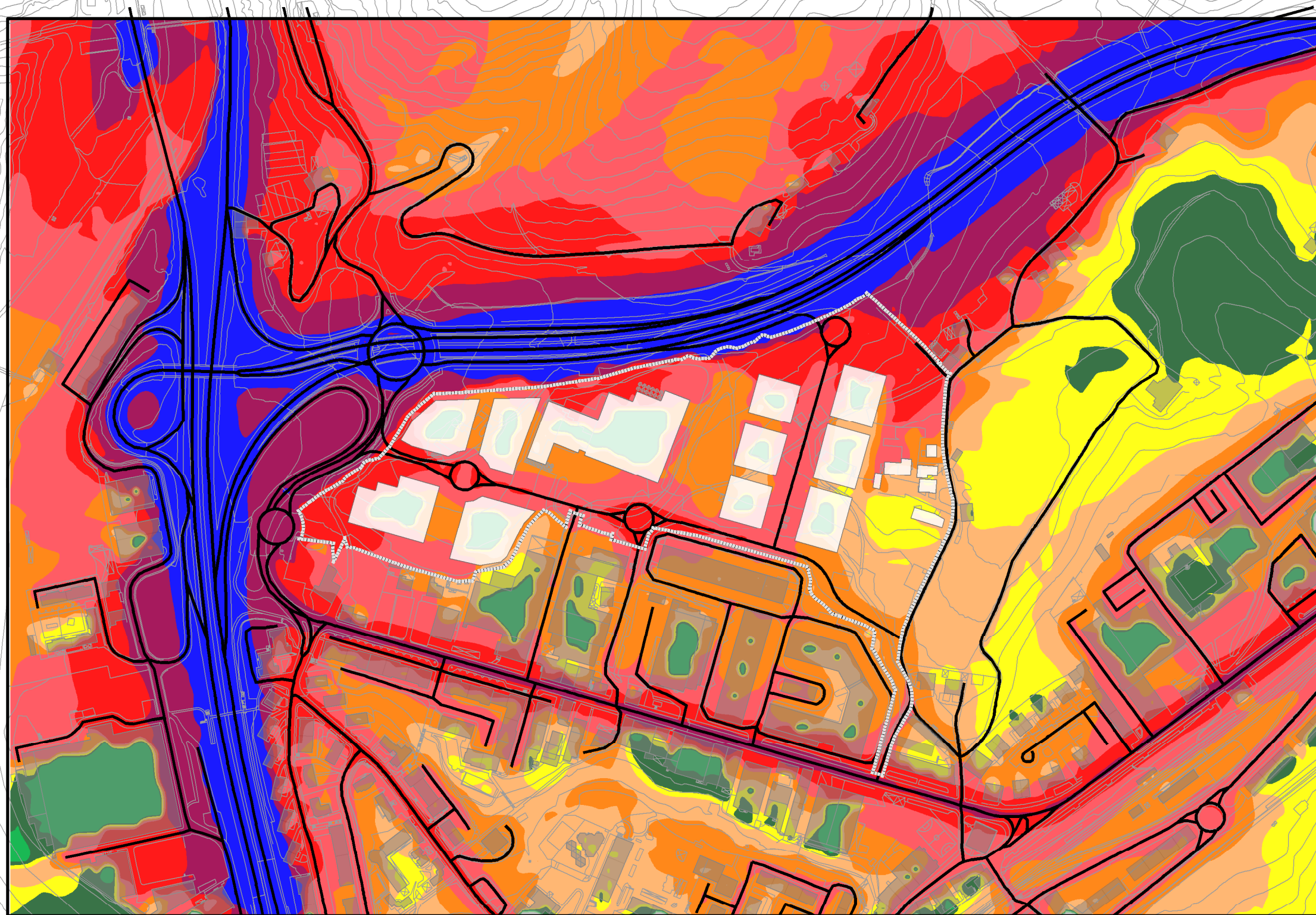
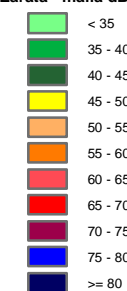

| Tipo de área acústica | Indices de ruido [dB(A)] | | |
|--|--------------------------|----------------|----------------|
| | L _d | L _e | L _n |
| e Sectores del territorio con predominio de suelo de uso sanitario, docente y cultural que requiera una especial protección contra la contaminación acústica | 55 | 55 | 45 |
| a Sectores del territorio con predominio de suelo de uso residencial | 60 | 60 | 50 |
| d Sectores del territorio con predominio de suelo de uso terciario distinto del contemplado en c). | 65 | 65 | 60 |
| c Sectores del territorio con predominio de suelo de uso recreativo y de espectáculos | 68 | 68 | 58 |
| b Sectores del territorio con predominio de suelo de uso industrial | 70 | 70 | 60 |
| f Sectores del territorio afectados a sistemas generales de infraestructuras de transporte u otros equipamientos públicos que los reclamen | Sin determinar | Sin determinar | Sin determinar |



ZARATAREN - MAPA
Lden (eguna-arratsalde-gaua), 4m
MAPA DE RUIDO
Lden (día-tarde-noche), 4m

2.4.1

ILLARRAMENDI A.I.U.48 INDUSTRI SEKTOREAREN PLAN PARTZIALAREN PROIEKTUA (ANDOAIN)
PROYECTO DE PLAN PARCIAL DEL SECTOR INDUSTRIAL A.I.U.48 ILLARRAMENDI EN ANDOAIN

E:1:4.000

EGILEAK / REDACTORES



2015 KO OTSAILA
FEBRERO 2015