

Azterketa eremua / Ámbito de estudio

Ilarramendi A.I.U.48 Industri Sektorearen Plan Parziala /
Plan Parcial del Sector Industrial A.I.U.48 Ilarramendi

Igorpen - iturriak / Focos de emisión

Errepideen ardatzak / Ejes de carretera

Eraikinak / Edificios

P.P.ren Eraikinak / Edificios incluidos en el P.P.

Beste Eraikinak / Resto Edificios

Zarata - maila dB(A) / Nivel de ruido dB(A)

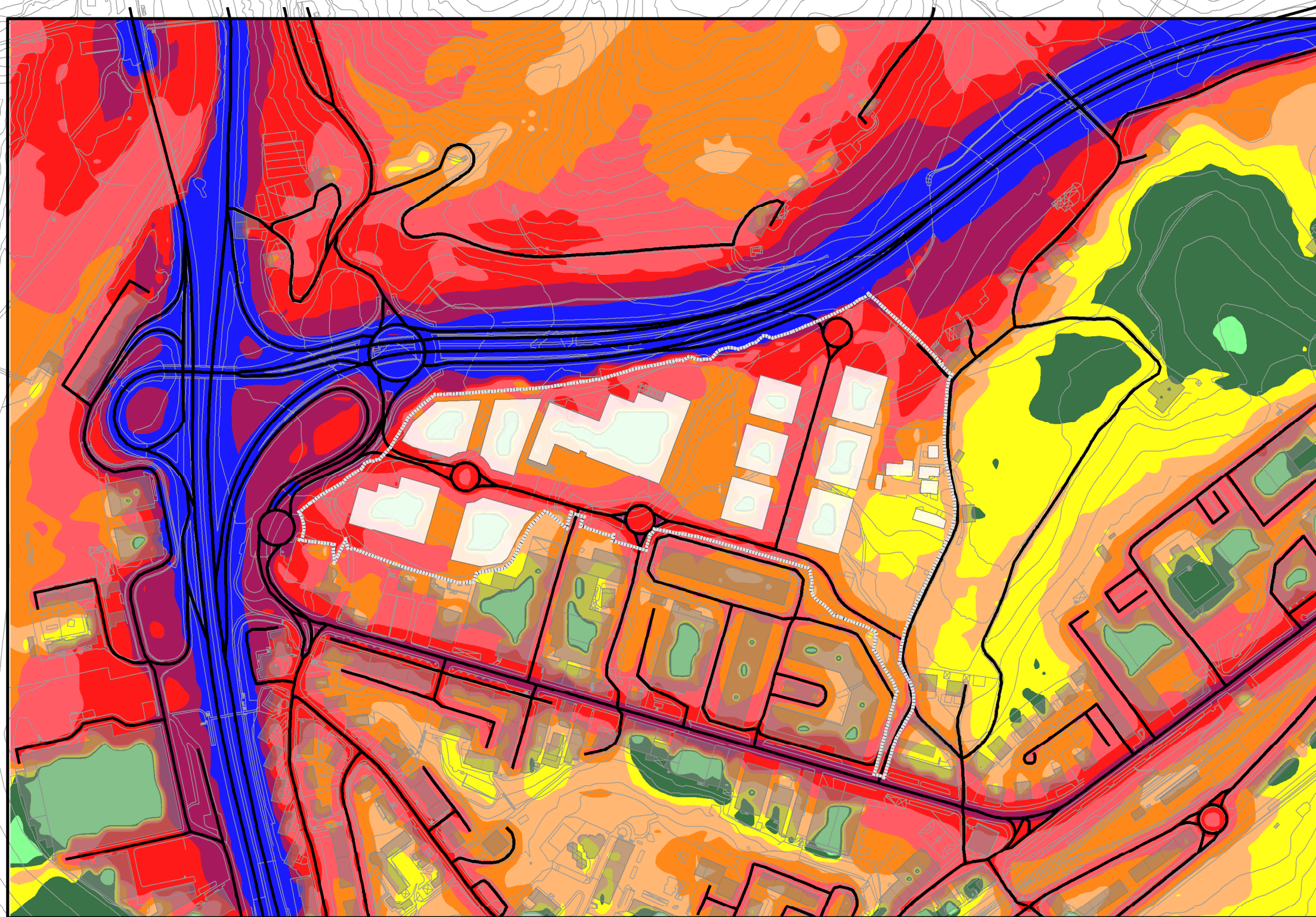
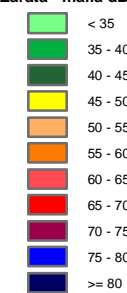

Tipo de área acústica	Indices de ruido [dB(A)]		
	L _d	L _e	L _n
e Sectores del territorio con predominio de suelo de uso sanitario, docente y cultural que requiera una especial protección contra la contaminación acústica	55	55	45
a Sectores del territorio con predominio de suelo de uso residencial	60	60	50
d Sectores del territorio con predominio de suelo de uso terciario distinto del contemplado en c).	65	65	60
c Sectores del territorio con predominio de suelo de uso recreativo y de espectáculos	68	68	58
b Sectores del territorio con predominio de suelo de uso industrial	70	70	60
f Sectores del territorio afectados a sistemas generales de infraestructuras de transporte u otros equipamientos públicos que los reclamen	Sin determinar	Sin determinar	Sin determinar



ZARATAREN - MAPA
Lden (eguna-arratsalde-gaua), 2m
MAPA DE RUIDO
Lden (día-tarde-noche), 2m

2.4.2

ILLARRAMENDI A.I.U.48 INDUSTRI SEKTOREAREN PLAN PARTZIALAREN PROIEKTUA (ANDOAIN)
PROYECTO DE PLAN PACIAL DEL SECTOR INDUSTRIAL A.I.U.48 ILLARRAMENDI EN ANDOAIN

E:1:4.000

EGILEAK / REDACTORES



2015 KO OTSAILA
FEBRERO 2015