



Andoaingo Udal Musika Eskola

*Gerturatu musika eskolara
eta musikaz gozatu!*

Curso 2024/2025 ikasturtea

Eskola Liburua

Libro Escolar



Ondarreta kalea, 1-B
20140 Andoain
943 303 540

www.andoain.eus
musikaeskola@andoain.eus
kultura@andoain.eus

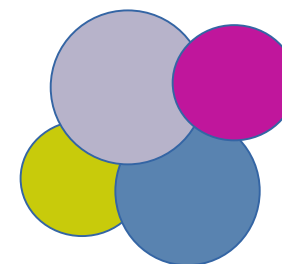

EPEAK

- 2023/2024 ikasturteko ikasleek **Apirilaren 23tik 30era** (biak barne) **BAJA** emateko aukera dute.
(Ordainketetako atalean kuota guztiak ordaintzen ez dituzten ikasleek hurrengo ikasturteko matrikula berria egiteko eskubidea galduko dute)
- **Apirilaren 23tik 30era** (biak barne)
Orientazioko ikasleek, **funtssezko irakaskuntza aukeratzeko** epea.
- **Maiatzaren 6tik 17ra** (biak barne)
2024/2025 ikasturterako matrikulak: ikasgai berrietan alta emateko edo lehen aldiz eskolan matrikulatzeko.
Matrikula guztiak plaza kopuruen arabera mugatuta egongo dira.
Andoaino bizilagunek lehentasuna izango dute.

Ikasle BERRIAK aurkeztu beharreko **DOKUMENTAZIOA:**

1. Matrikula eskaera inprimakia, behar bezala beteta.
2. Familia ugarikoek, familia ugariaren tituluaren kopia.

Informazioa: Bastero Kulturgunean edo 943303540 telefonoan.
10:30 – 13:00 / 16:30 – 19:30

Baja eta matrikula berrien eskaerak aurkezteko:
Telematikoki: <https://www.andoain.eus> (Egoitza elektronikoa)
(identifikaziorako sistema digitala behar da)
Udaletxeko **ATARIA**n
Bastero Kulturgunean

OHARRA: Musika ezaguerak dituzten ikasle berrien kasuan, irakasleak erabakiko du zein mailatan hasiko diren.

PLAZOS

- **Del 23 al 30 de abril** (ambos inclusive), período para que el alumnado del curso 2023/2024 que lo desee, solicite la **BAJA**.
(Aquellos alumnos que no hayan abonado la totalidad de sus cuotas perderán el derecho a realizar la matriculación para el curso siguiente)
- **Del 23 al 30 de abril** (ambos inclusive)
Período para que el alumnado de orientación **elija la disciplina principal**.
- **Del 6 al 17 de mayo** (ambos inclusive)
Matrículas curso 2024/2025: para darse de alta en nuevas disciplinas o matricularse por 1ª vez en la Escuela.

Todas las matrículas estarán condicionadas al nº de plazas ofertadas.
Tendrán prioridad las personas residentes en Andoain.

DOCUMENTACIÓN a presentar en las **NUEVAS matrículas**

1. Impreso solicitud de matrícula, debidamente cumplimentado.
2. Familias numerosas: copia del título de familia numerosa.

Información: en Bastero Kulturgunea o en el teléfono 943303540.
10:30 – 13:00 / 16:30 – 19:30

Presentación de bajas y nuevas matrículas:
Telematicamente: <https://www.andoain.eus> (Sede electrónica)
(se necesita sistema digital de identificación)
En **ATARIA** del Ayuntamiento
En **Bastero Kulturgunea**

OBSERVACIONES: En el caso del alumnado nuevo que ya tenga conocimientos musicales, será el profesorado quien determine el nivel al que deberán acceder.

2024/2025 ikasturteko prezioak

I. Maila

- Tailerra 231,07 €

II. Maila

- Funtsezko irakaskuntza 395,15 €
- Musika Hizkuntza (Abesbatza) + Musika Hizkuntza..... 383,04 €
- Funtsezko irakaskuntza + Musika Hizkuntza 531,33 €
- Funtsezko irakaskuntza + Musika Hizkuntza + talde orokorrak (parte hartzeko talde mugarik gabe) 691,03 €
- Funtsezko irakaskuntza + talde orokorrak (parte hartzeko talde mugarik gabe) 461,00 €
- Funtsezko irakaskuntza (Abesbatza) 181,65 €
- Musika Hizkuntza 277,99 €

III. Maila

- Funtsezko irakaskuntza + talde orokorrak (parte hartzeko talde mugarik gabe) 461,00 €

IV. Maila

- Talde orokorrak (parte hartzeko talde mugarik gabe) 158,46 €
- Banda Salbuetsita

II. Maila: Funtsezko irakaskuntza (musika tresna, kantua edo tresnarantz edo kanturantz orientazioa) eta honi dagokion praktika (tresna edo kantua) eta musika hizkuntza.

III. Maila: Funtsezko irakaskuntza (musika tresna edo kantua) eta honi dagokion praktika (tresna edo kantua).

IV. Maila: tresnarantz edo kanturantz taldea.

III. eta IV. Mailako taldeak: ganbera, konboak, orkestrak, abesbatza, banda.

Ikasle indartuak: Baldintza hori betetzen duten ikasturte horretan, ordaindu beharreko tasaren %75aren gehikuntza izango dute indartutako ikasgaietan.

Precios curso 2024/2025

Nivel I

- Taller 231,07 € €

Nivel II

- Enseñanza principal 395,15 €
- Enseñanza principal (Coro) + lenguaje musical..... 383,04 €
- Enseñanza principal + lenguaje musical 531,33 €
- Enseñanza principal + lenguaje musical + grupos generales (sin limitación de número de grupos en los que participe) 691,03 €
- Enseñanza principal + grupos generales (sin limitación de número de grupos en los que participe)..... 461,00 €
- Enseñanza principal (Coro) 181,65 €
- Lenguaje Musical 277,99 €

Nivel III

- Enseñanza principal + grupos generales (sin limitación de número de grupos en los que participe)..... 461,00 € €

Nivel IV.

- Grupos generales (sin limitación de número de grupos en los que participe)..... 158,46 € €
- Banda Exento

Nivel II: enseñanza principal (instrumento, canto u orientación al instrumento o al canto) y su correspondiente práctica (instrumental o coral) y lenguaje musical.

Nivel III: enseñanza principal (instrumento o canto) y su correspondiente práctica instrumental o coral.

Nivel IV: conjunto instrumental o coral.

Conjuntos del nivel III y IV: cámara, combo, orquestas, coro, banda.

Alumnado reforzado: Durante el curso en que cuenten con dicho refuerzo tendrán un recargo del 75%, sobre la tasa de las materias reforzadas.

Hobariak:

1. Familia ugariak:

- Kategoria orokorra, 3 seme-alaba arte..... %30
- Kategoria orokorra, 4 seme-alaba..... %50
- Kategoria berezia, %80

2. Guraso bakarreko familiak:

- Guraso bat eta seme-alaba bat dituzten familiak %15
- Guraso bat eta bi seme-alaba edo gehiago dituzten familiak %30
(Familia-liburuaren kopia aurkeztu beharko dute matrikula eskaerarekin eta/edo hobariarekin batera)

3. Desgaitasuna duten pertsonak dituzten familia eta bizikidetzak unitateak (ikasgai osagarrietan izan ezik)

- Guraso bat edo seme-alaba bat desgaitua duten familiak %30
- Bi guraso edo seme-alaba edo gehiago desgaituak dituzten familiak.... %50
(Desgaitasun-ziurtagiriaren kopia aurkeztu beharko dute matrikula eta/edo hobariaren eskaerarekin batera).

4. Familia bereko ikasleak:

- Udal Musika eskolara doan familia-unitate bereko edo elkarrekin bizitzen diren bigarren partaidea duen 1. matrikulan %15.
- Udal Musika eskolara doan familia-unitate bereko edo elkarrekin bizitzen diren hirugarren eta hurrengo partaideek duten 1. matrikulan %25.

5. Lanbide arteko gutxieneko soldatara (LGS) iristen ez diren 65 urtetik gorako ikasleak, %30eko hobaria izango dute.

6. Gutxieneko musika tresnak:

Metalezko musika tresnetan matrikulak (tronpeta izan ezik), lehenengo bi ikasturteetan %30eko hobaria izango du.

Langabezian dagoen ikasle goari eta tresna hauetako batetan matrikulatzen bada, %70eko hobaria egingo zaio.

Eskatzailea aurka ez badago, Andoaingo Udalak zuzenean egiaztatuko du sektore publikoko edozein erakundetan familia ugariaren titulua edo langabezian izena emanda dagoela dagozkion hobariak esuratu ahal izateko.

LGSra iristen ez diren 65 urtetik gorako pertsonen kasuan, horiek baimena eman beharko diote Andoaingo Udalari azken ekitaldiko datu ekonomikoak kontsultatu eta hobaria jasotzeko eskatutako baldintza betetzen dituela egiaztatu dezan.

Hobari hauek ez dira bateragarriak

Bonificaciones:

1. Familias numerosas:

- Categoría general, hasta 3 hijas/os30%
- Categoría general, con 4 hijos/as50%
- Categoría especial 80%

2. Familias monoparentales:

- Familias con un progenitor/a y un hijo/a 15%
- Familias con un progenitor/a y dos hijos/as o más 30%
(Deberán presentar copia del libro de familia junto con la solicitud de matrícula y/o de bonificación).

3. Unidades familiares y convivenciales con personas con discapacidad (excepto en asignaturas complementarias)

- Familias con un progenitor o hijo/a con discapacidad30%
- Familias con dos o más progenitores/as o hijos/as con discapacidad 50%
(Deberán presentar copia del certificado de discapacidad junto con la solicitud de matrícula y/o bonificación)

4. Miembros de la misma familia:

- Segundo miembro de una misma unidad familiar o convivencial que acuda a la Escuela de Música, el 15% de la cuota en su 1ª matrícula.
- Tercer miembro y siguientes de una misma unidad familiar o convivencial que acuda a la Escuela de Música, el 25% de la cuota en su 1ª matrícula.

5. Al alumnado mayor de 65 años que no lleguen al salario mínimo interprofesional (SMI), se les aplicará una bonificación del 30%.

6. Instrumentos minoritarios:

La matrícula en alguno de los instrumentos de metal (excepto trompeta), durante los dos primeros cursos tendrá una reducción del 30%.

El alumnado que esté en situación de desempleo, y se matricule en alguno de estos instrumentos, tendrá una reducción del 70%.

Siempre que la persona solicitante no se oponga, el Ayuntamiento de Andoaingo comprobará directamente en cualquier entidad perteneciente al sector público el título de familia numerosa o la inscripción en el desempleo para acceder a las bonificaciones que le corresponden.

En el caso de las personas mayores de 65 años que no llegue al SMI, éstas deberán autorizar al Ayuntamiento de Andoaingo a que recabe los datos económicos del último ejercicio para acreditar el cumplimiento de la condición requerida para el disfrute de la bonificación.

Tales bonificaciones no son acumulables

Salbuespenak:

Musika Hizkuntzan bakarrik matrikulatzeko, ezinbesteko baldintza izango da eskatzaileak eskatutako instrumentuaren irakaskuntza Udal Musika Eskola honek ez duela eskaintzen ziurtatzea.

Funtsezko Irakaskuntzan bakarrik matrikulatzen kasu berezietan besterik ez da onartuko, behar bezala arrazoituta dagoenean eta dagokionak horri buruzko txostena egin ondoren.

Funtsezko irakaskuntza abesbatza denean, gai honetan bakarrik matrikulatu ahal izateko, hizkuntza musikaleko oinarriko maila bat erakutsi beharko da eta eskolan eskaintzen diren gainontzeko gaietan inongo interesik ez edukitzea.

Funtsezko irakaskuntza ikasketak udalerritik kanpo egiten dituzten ikasleei kuotaren %50eko dirulaguntza emango zaie, beti ere Andoingo Udal Musika Eskolak funtsezko irakaskuntza horren ikasketarik eskaintzen ez badu, eta 4 ikasturteko epemugarekin.

Ordainketak:

1. ordainketa: 50 € izena ematerakoan, onarpenaren berri ematearekin batera.

Matrikula epea bukatu aurretik baja aurkezten ez baldin bada diru hori berreskuratzeko eskubidea galdu egiten da.

Gainontzekoa ikasturtean zehar, 9 hilabetetan ordainduko da.

Bajak:

Ikasturte lektiboa hasi eta **7 egun naturalen epean** baja eskaera idatzia aurkezten bada, izena ematearengatik ordaindutako 50,00 €-ak bueltatuko dira.

2024ko irailaren 30a baino lehen baja emateko eskaera idatzia aurkezten bada, hurrengo hilabetean jarriko da indarrean. (2024ko irailako kuota ordaindu egin beharko da).

2024ko urriaren 1etik aurrera baja esakera idatzia aurkezten bada, hilabete horretako eta ondorengo kuotak ezeztatzea edo, dagokionean, itzultzea onartuko da, honako kasu hauetan bakarrik, eta gainera, idatziz eskatu beharko da, kasuari dagokion ziurtagiria erantsiko delarik:

- Lan baldintzen aldaketak (ordutegia, lekua, lanbidea...) enpresaren ziurtagiri bidez
- Familia baldintzen aldaketa.
- Araututako ikasketa baldintzen aldaketa (ordutegia, lekua..) ikastetxearen ziurtagiri bidez.
- Osasun arazoak, mediku edo profesionalaren ziurtagiri bidez.
- Ikasketa arazoak, tutore edo ikastetxearen ziurtagiri bidez.
- Herritik kanpora bizitzera joan izatea, errolda ziurtagiri bidez.

Baja eskaera kontuan hartzeko **idatziz aurkeztu beharko da**, eta aurkeztutako egunaren hurrengo hilabetean jarriko da indarrean. **Baja aurkezten den hilabeteko kuota ordaindu beharko da.**

Casos excepcionales:

Matricularse únicamente en lenguaje musical sólo se admitirá en el supuesto de que el solicitante acredite que la enseñanza del instrumento solicitado no existe dentro de la oferta de la Escuela de Música Municipal..

Matricularse únicamente en enseñanza principal sólo se admitirá en casos especiales debidamente acreditados y que serán informados por quien corresponda.

Matricularse únicamente en coro como enseñanza principal solo se admitirá en aquellos casos que se pruebe un nivel de lenguaje musical y no se tenga interés en ninguna otra especialidad impartida por la Escuela.

Se subvencionará con un 50% de la cuota a las/os alumnas/os que cursen una enseñanza principal fuera de la localidad, siempre que la Escuela de Música Municipal de Andoain no imparta dicha enseñanza principal, y por un período máximo de 4 cursos.

Pagos:

1er pago: 50€ al realizar la matrícula, una vez notificada la admisión del/de la alumno/a.

Si antes del último día del plazo de matrícula no se presenta la baja, se pierde el derecho a reclamar dicha cantidad.

El resto lo abonarán durante el curso, en 9 mensualidades.

Bajas:

Si en el plazo de **7 días naturales** desde el inicio del curso lectivo se presenta la solicitud escrita de baja, se devolverán los 50,00€ abonados por la inscripción.

Si se presenta la solicitud escrita de baja antes del **30 de septiembre de 2024**, causará efectos al mes siguiente (Deberá abonarse la cuota correspondiente al mes de septiembre de 2024).

Si se presenta la solicitud escrita de baja a partir del **1 de octubre de 2024**, sólo se admitirá la anulación, ó devolución en su caso, de las cuotas correspondientes a ese mes y posteriores a la fecha de baja en los siguientes supuestos y siempre y cuando se realice la solicitud por escrito y se justifique documentalmente:

- Cambio de condiciones de trabajo (horario, lugar, profesión...) mediante justificante de empresa.
- Cambio en las condiciones familiares.
- Cambio de condiciones de estudios reglados (horario, lugar...) mediante justificante del colegio.
- Razones de salud, mediante certificado médico o de profesional.
- Razones de estudios, mediante certificado del colegio o tutor/a.
- Cambio de domicilio a otro municipio, mediante certificado de empadronamiento.

Para que se considere la **baja**, se **deberá solicitar por escrito** y causará efectos al mes siguiente de la fecha de presentación de la misma. **Es decir, deberá abonarse la cuota del mes en el cual se solicita la baja.**

I. MAILA edo harrerakoa

4, 5 eta 6 urteko haurrak.

Taldeak, adinaren arabera:

- | | |
|-------------------------------|--------------------|
| 3. Musika-tailerra (4-5 urte) | 45 minutuko 2 saio |
| 4. Musika-tailerra (5-6 urte) | 45 minutuko 2 saio |
| 5. Musika-tailerra (6-7 urte) | 45 minutuko 2 saio |

Irakasle espezializatuak

Irakaskuntza orokorra:

- | | |
|---------------------|----------------------------|
| - Kantua | - Memoria |
| - Ahotsa | - Aurreirakurketa-Idazketa |
| - Entzumen-heziketa | - Entzumena |
| - Erritmoa | - Mugimendua |
| - Inprobisazioa | - Orff musika-tresnak |

NIVEL I o de contacto

Niños y niñas de 4, 5 y 6 años

Grupos por edades:

- | | |
|------------------------------|-----------------------|
| Taller Musical 1º (4-5 años) | 2 sesiones de 45 min. |
| Taller Musical 2º (5-6 años) | 2 sesiones de 45 min. |
| Taller Musical 3º (6-7 años) | 2 sesiones de 45 min. |

Profesorado especializado

Enseñanza globalizada de:

- | | |
|----------------------|------------------------|
| - Canto | - Memoria |
| - Voz | - Prelectura-Escritura |
| - Educación auditiva | - Audición |
| - Ritmo | - Movimiento |
| - Improvisación | - Instrumentos Orff |

II MAILA edo hasierakoa

7 urtetik gorako ikasleak

Musika Hizkuntza hastapena eta 1.	45 minutuko 2 saio eta 30 minutuko kantu korala
Musika Hizkuntza 2., 3. eta 4.	45 minutuko 2 saio
Instrumentu edo kantuari orientazioa	30 minutuko saio 1
Funtsezko irakaskuntza	30 minutuko saio 1
Instrumentu taldea edo korala	Saio 1 (taldearen arabera iraupena)

Helduak

Musika Hizkuntza 1. (derrigorrezkoa)	60 minutuko saio 1
Musika Hizkuntza 2. (aukerakoa)	60 minutuko saio 1
Funtsezko irakaskuntza	30 minutuko saio 1
Instrumentu taldea edo korala	Saio 1 (taldearen arabera iraupena)

Ikasgaiak:

- Zeharkako flauta
- Klarineta
- Saxofoia
- Baxu elektrikoa
- Tronboia
- Biolina
- Tronpeta
- Pianoa
- Gitarra
- Gitarra elektrikoa
- Eskusoinua
- Organoa
- Perkusioa
- Kantua
- Tronpa

Euskal musika tresnak: Txistu eta Txalaparta, Olagain Musika Eskolan irakasten dira. Informazio gehiago Bastero Kulturgunean.

OSAGARRIA: Kultur Anistasunaren Taldea

NIVEL II o de iniciación

Alumnos/as a partir de 7 años

Lenguaje Musical Iniciación y 1º	2 sesiones de 45 min. + 30 min. Canto coral
Lenguaje Musical 2º, 3º y 4º	2 sesiones de 45 min.
Orientación al instrumento ó al canto	1 sesión de 30 min.
Enseñanza principal	1 sesión de 30 min.
Conjunto instrumental o coral	1 sesión (duración según grupo)

Adultos

Lenguaje Musical 1º (obligatorio)	1 sesión de 60 min.
Lenguaje Musical 2º (optativo)	1 sesión de 60 min.
Enseñanza principal	1 sesión de 30 min.
Conjunto instrumental o coral	1 sesión (duración según grupo)

Especialidades:

- Flauta travesera
- Clarinete
- Saxofón
- Bajo eléctrico
- Trombón
- Violín
- Trompeta
- Piano
- Guitarra
- Guitarra eléctrica
- Acordeón
- Órgano
- Percusión
- Canto
- Trompa

Instrumentos autóctonos: Txistu y Txalaparta, se imparten en Olagain Musika Eskola. Más información en Bastero Kulturgunea.

COMPLEMENTARIA: Grupo de Diversidad Cultural

III. MAILA edo finkatzekoa

II. Maila gainditu duten ikasleak.

Funtsezko irakuskuntza (30 minutuko saioa)

Especialitateak: II. mailan eskaintzen diren irakasgai berdinak.

Taldeak:

- Ganbera Musika
- Abesbatza
- Teklatu orkestra
- Akordeoi orkestra
- Perkusio taldea
- Gitarra taldea
- Konboak
- Musika banda

OSAGARRIA: Kultur anistasunaren Taldea

NIVEL III o de afianzamiento

Alumnado que hayan superado el Nivel II

Enseñanza Principal (1 sesión de 30 minutos)

Especialidades: las mismas que el Nivel II

Conjuntos:

- Música de cámara
- Coro
- Orquesta de teclados
- Orquesta de acordeones
- Grupo de percusión
- Grupo de guitarras
- Combos
- Banda de música

COMPLEMENTARIA: Grupo de Diversidad Cultural

IV. MAILA edo lehentasunezko jarduerak

III. Maila gainditu duten ikasleak.

Taldeak:

- Ganbera Musika
- Abesbatza
- Teklatu orkestra
- Akordeoi orkestra
- Perkusio taldea
- Gitarra taldea
- Konboak
- Musika banda

NIVEL IV o de actividad preferente

Alumnos/as que hayan superado el Nivel III

Conjuntos:

- Música de cámara
- Coro
- Orquesta de teclados
- Orquesta de acordeones
- Grupo de percusión
- Grupo de guitarras
- Combos
- Banda de música

ESKOLA KONTSEILUA

KONTSEILUKO PARTAIDEAK:

Eskola Kontseiluko lehendakaria: Hezkuntza eta Kultura
Batzordeko Lehendakaria

Musika Eskolako zuzendaria

Irakasleen ordezkariak: 2 irakasle

Gurasoen ordezkariak: 3 guraso

Ikasleen ordezkariak: 3 ikasle

BESTE ZERBITZUAK: entseatzeko aukera.

Ikasle bakoitzaren eskola ordutegiaz kanpo, ikasleek bere tresnaren ikasgelan nahiz entsegutarako ikasgelan entsegatu dezakete, betiere eskolen ordutegiak eta beste entseguenak hori ahalbidetzen badute. Horretarako, Basteroko harrerara zuzendu behar da, Eskolako ikasle gisa identifikatu eta eskaera idatziz egin nahi den eguna eta ordua zehaztuz. Baimena jasotzerakoan ikasle hori instalazioen erabilera zuzenaren banakako erantzule izango da.

CONSEJO ESCOLAR

MIEMBROS DEL CONSEJO:

Presidenta/e del Consejo Escolar: Presidenta/e de la Comisión de Educación y Cultura

Director/a de la Escuela de Música

Representantes de los/as profesores/as: 2 profesores/as

Representantes de los/as padres y madres: 3 padres/madres

Representantes de los/as alumnos/as: 3 alumnos/as

OTROS SERVICIOS: posibilidad de ensayar.

Además del horario de clases de cada alumno/a, éstos podrán ensayar tanto en el aula de su instrumento como en la de ensayo, siempre que el horario de las clases y otros ensayos lo permitan. Para ello, hace falta dirigirse a la oficina de Bastero Kulturgunea, identificarse como alumno/a de la Escuela, y hacer la solicitud por escrito especificando el día y horario de interés. Al recibir la autorización, se hará responsable de modo individual del correcto uso de las instalaciones.